

श्री महाकाल महालोक

द्वितीय चरण

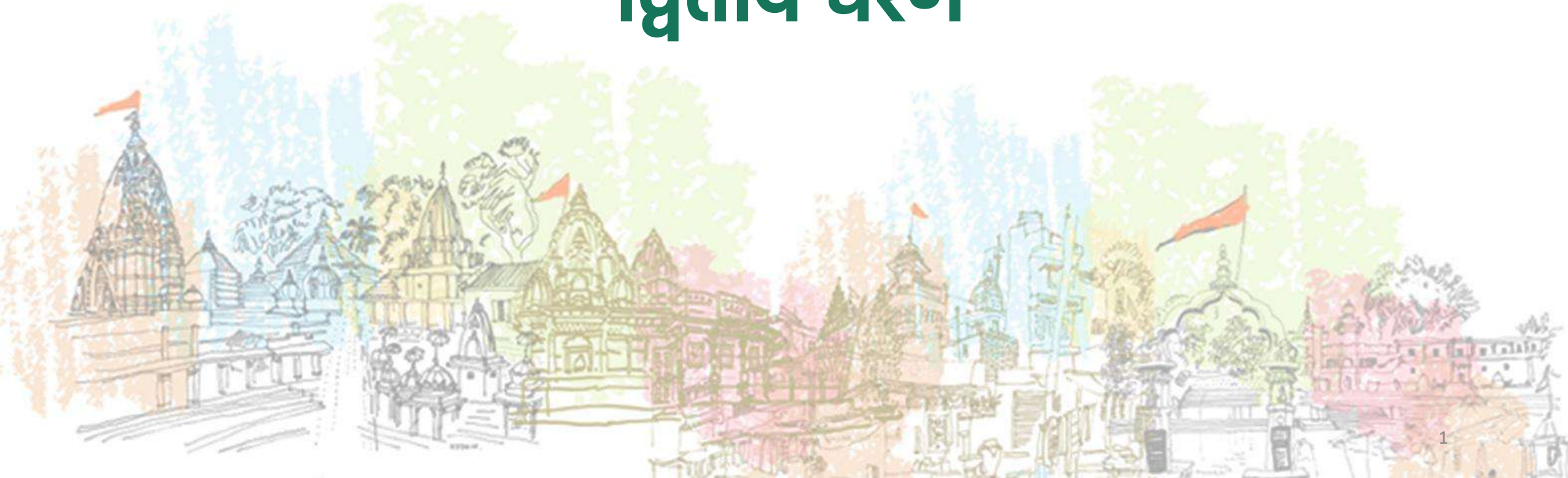

- महाराजवाड़ा का निर्माण 1941 में मराठा साम्राज्य द्वारा किया गया था
- भवन के मूल स्वरूप को बनाये रखते हुए हेरिटेज धर्मशाला का निर्माण
- निर्मित क्षेत्र 47,000 वर्ग फीट - जिसमे 24 कमरे बनाये जा रहे है
- पुराने वाडे का जीर्णोद्धार एवं प्रवचन हॉल का निर्माण फूड कोर्ट, मनोरंजन क्षेत्र का निर्माण

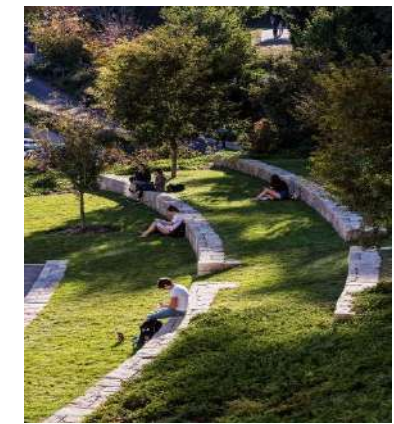

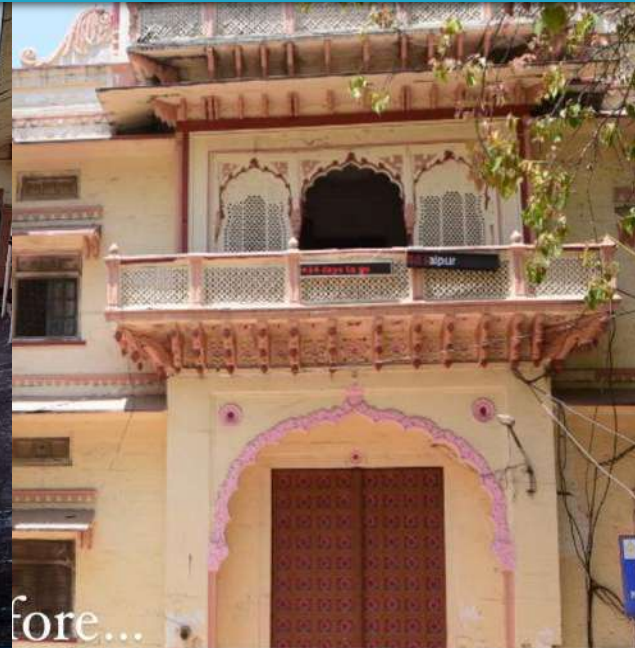

पुराना वाडा

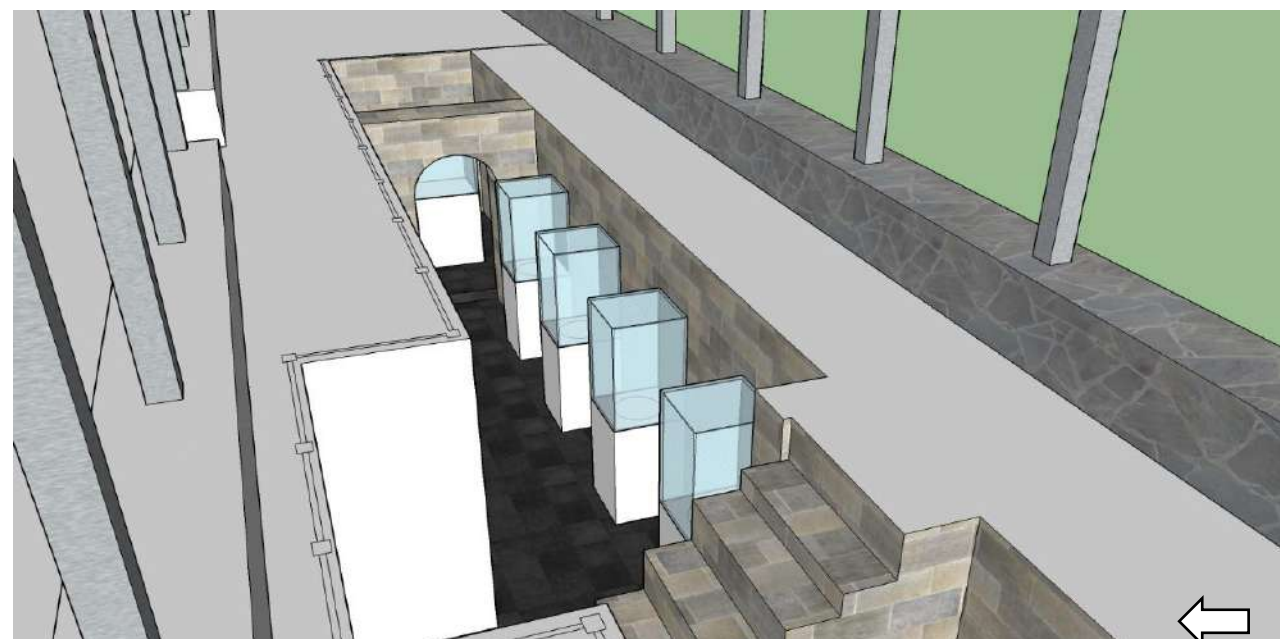

- लगभग 1,15,000 वर्ग फीट में हरित क्षेत्र
- पौधारोपण एवं फव्वारे का निर्माण
- छतरियों का विकास
- छोटा रुद्रसागर को महाराजवाड़ा से जोड़ने का कार्य
- अनुभूति वन, चिंतन वन, ध्यान केंद्र का विकास
- महाकाल थाने से बड़ा गणेश रोड
- पर्यटको के बैठने की व्यवस्था |







- 4-पहिया पार्किंग (217 संख्या) के लिए अलग प्रवेश और निकास रैंप के साथ बेसमेंट का निर्माण।
- 2-पहिया वाहनों (280 संख्या), वीआईपी कार (10 संख्या), आपातकालीन वाहन, ऑटो और ई-रिक्शा (10 संख्या) पार्किंग के लिए भूतल पार्किंग का प्रावधान।
- बेसमेंट में शौचालय ब्लॉक के साथ ट्राइवर्स लाउंज का प्रावधान। ग्राउंड लेवल पर टॉयलेट ब्लॉक
- बेसमेंट से ग्राउंड फ्लोर तक सीढ़ियां।
- ग्राउंड फ्लोर पर वेंडर जोन के साथ पोडियम का निर्माण।
- ग्राउंड फ्लोर से आर-18 तक कनेक्टिंग स्टेयरकेस और लैंडस्केपिंग का निर्माण।





घटक :

1. मार्ग में भूमिगत अधोसंरचना, म्यूरल वाल (ऊंचाई 5 मीटर, लम्बाई 280 मीटर), एवं नीलकंठ द्वार का कार्य प्रगतिरत (CITIIS अंतर्गत) ।
2. इस स्थान पर हरित क्षेत्र विकास, विक्रय स्थल सहित बहुउपयोगी क्षेत्र, आदियोगी शिव प्रतिमा एवं वाटर फाउंटेन ।

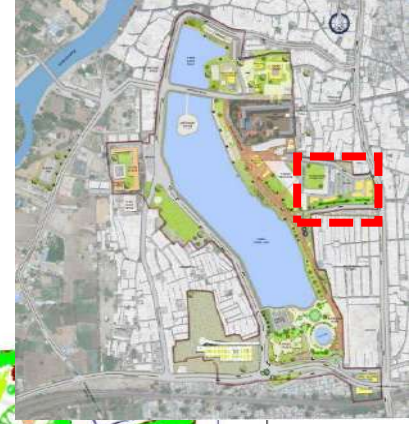





घटक

रुद्रसागर तालाब की डीसिल्टिंग, ड्रेजिंग एवं स्लज हटाना एवं किनारे पौधारोपण (लगभग 1535 पेड़ पौधे) का कार्य प्रस्तावित है। छोटा रुद्रसागर में लैण्ड स्कैपिंग सहित मनोरंजन क्षेत्र, वैदिक वाटिका, ध्यान कुटी एवं छायादार विश्राम व्यवस्था प्रस्तावित है।

छोटा रुद्रसागर पार्किंग

- 4-पहिया वाहनों -161 संख्या
- 2-पहिया वाहनों - 276 संख्या



रुद्रसागर और उसके आसपास के क्षेत्र का कायाकल्प (CITIIS)



- 3 ध्यान कुटी – 8 मीटर
अष्टभुज आकार (Octagonal
Shape)



घटक :

- रुद्रसागर पर 6 मीटर चौड़ा और 200 मीटर लम्बा पैदल पुल प्रस्तावित ।
- इस पैदल पुल से एक बार में 500 लोग रुद्रसागर के लाइट एंड साउंड शो को देख सकेंगे ।
- रुद्रसागर पुल के पोस्ट , कॉलम महाकाल लोक की थीम पर आधारित होंगे

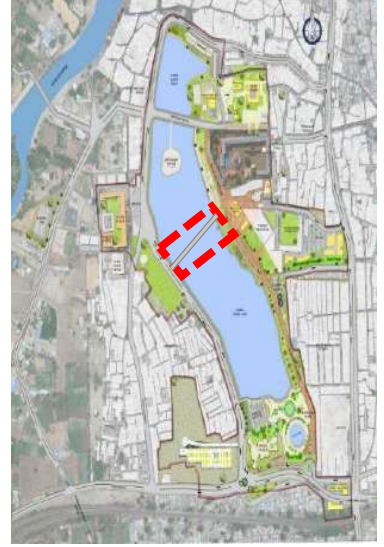





शिखर दर्शन, आपातकालीन प्रवेश निकास और कोटि तीर्थ दर्शन



घटक :

- अन्न क्षेत्र एवं प्रवचन हॉल को हटाकर वैदिक थीम आधारित लैंडस्केपिंग कर , शिखर दर्शन को सुगम बनाया जाना प्रस्तावित है (क्षेत्रफल लगभग 52,000 वर्ग फीट) ।



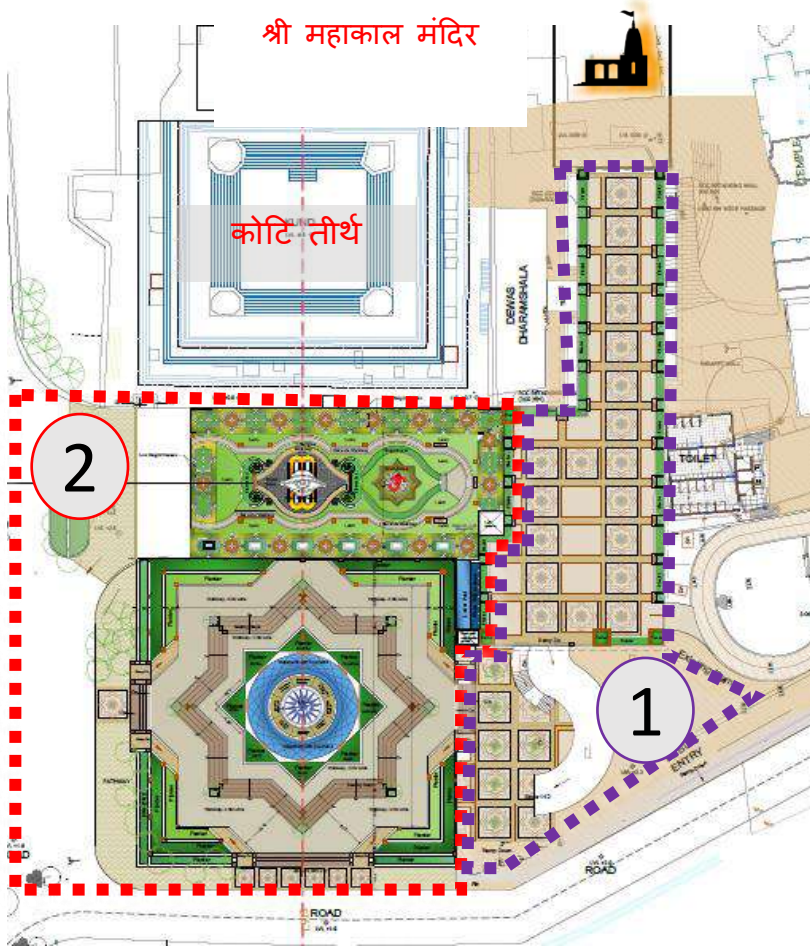

घटक :

- श्री महाकाल मंदिर के पश्चिम में देवास धर्मशाला का पुनरुद्धार के साथ आपातकालीन प्रवेश तथा निर्गम मार्ग निर्माण किया जाना प्रस्तावित हैं ।
- प्रवेश तथा निर्गम मार्ग (क्षेत्रफल लगभग 18,000 वर्ग फीट) कार्य प्रगतिरत

घटक :

- छतरियों का संरक्षण एवं जीर्णोधार
- पैरापेट की जगह मंदिर वास्तु आधारित पारंपरिक पत्थरों का उपयोग

- क्षेत्र की सभी इमारतों के फसाड/बाहरी भाग का विकास, एक्सपोज्ड मेसनरी का उपयोग



Elevation C



Elevation A



Elevation D



Elevation B

परियोजना का विवरण:

- परियोजना का क्षेत्रफल - 2.31 हेक्टेयर
- बाउंड्री वाल, भूतल पार्किंग का निर्माण, आईसीटी कार्य,
- सार्वजनिक उद्घोषणा प्रणाली

कुल पार्किंग क्षमता -

595 ईसीएस
(466 कारें, 9 बसें, 230 बाइक,
20 ई रिक्शा)



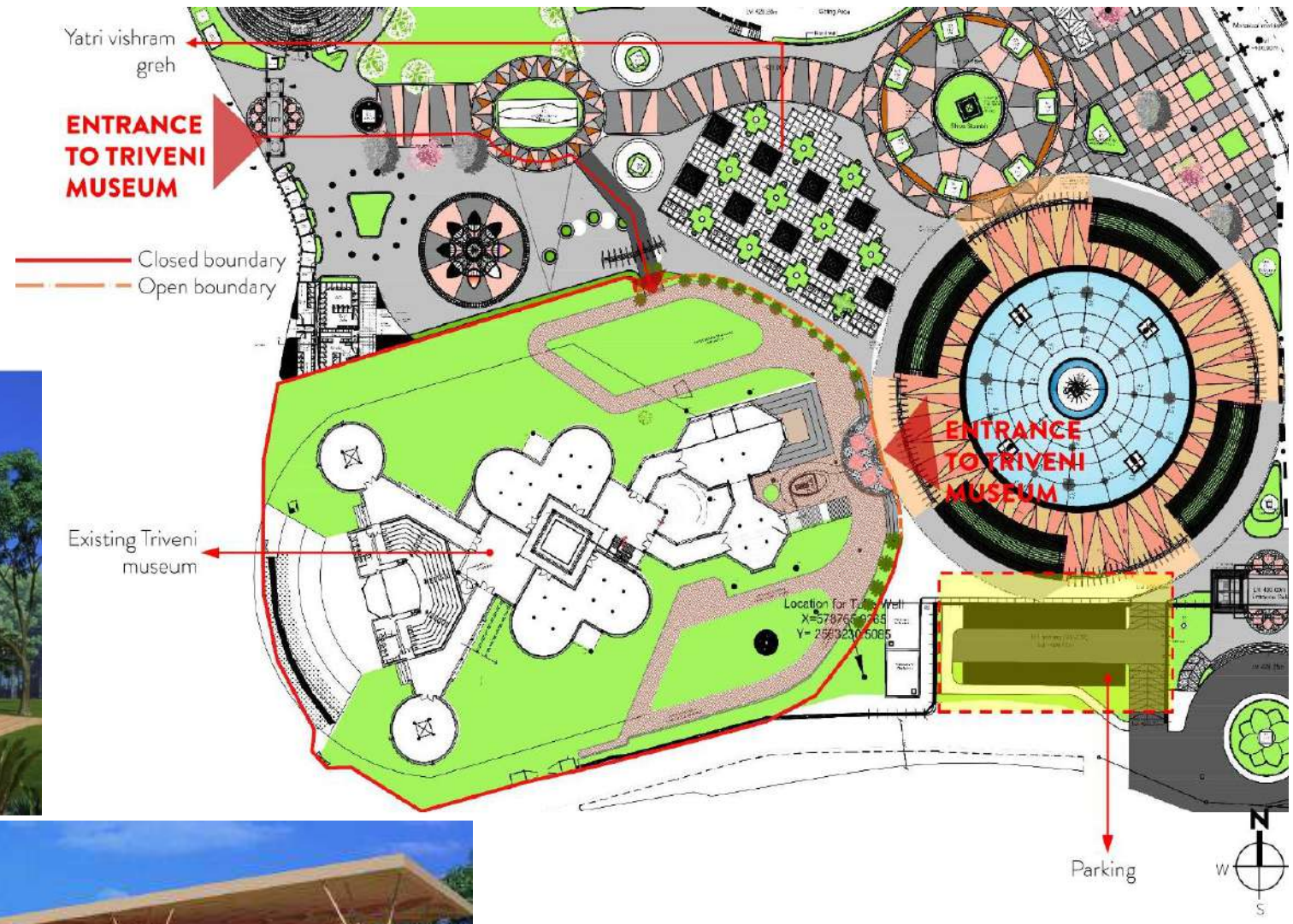

लेज़र एवं वाटर स्क्रीन शो

घटक :

- वाटर स्क्रीन प्रोजेक्शन के साथ रुद्रसागर नदी के किनारे महाकाल महालोक में लाइट एंड साउंड शो लेज़र एवं वाटर स्क्रीन शो
- मध्यप्रदेश पर्यटन द्वारा कार्य/स्मार्ट सिटी और एमपी टूरिज्म के बीच मार्च 2022 में एमओयू साइन हुआ
- लाइट एंड साउंड शो के ईओआई की प्रस्तुति के लिए प्रतिभागियों की प्रविष्टियां प्राप्त हुईं

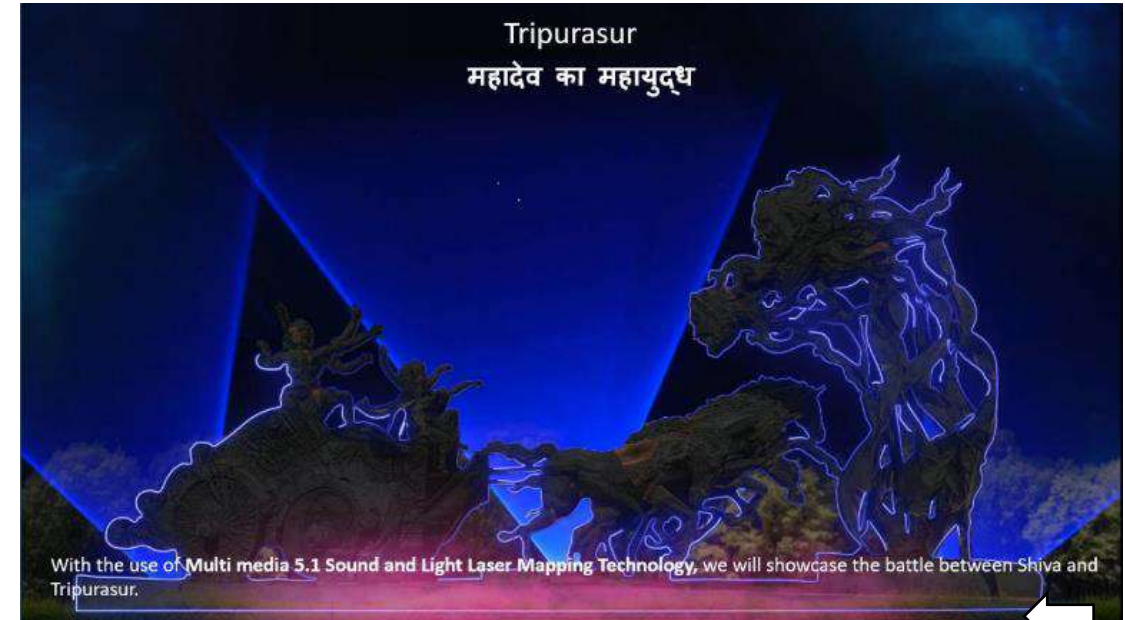

मंदिर पहुंचने हेतु सुगम मार्ग

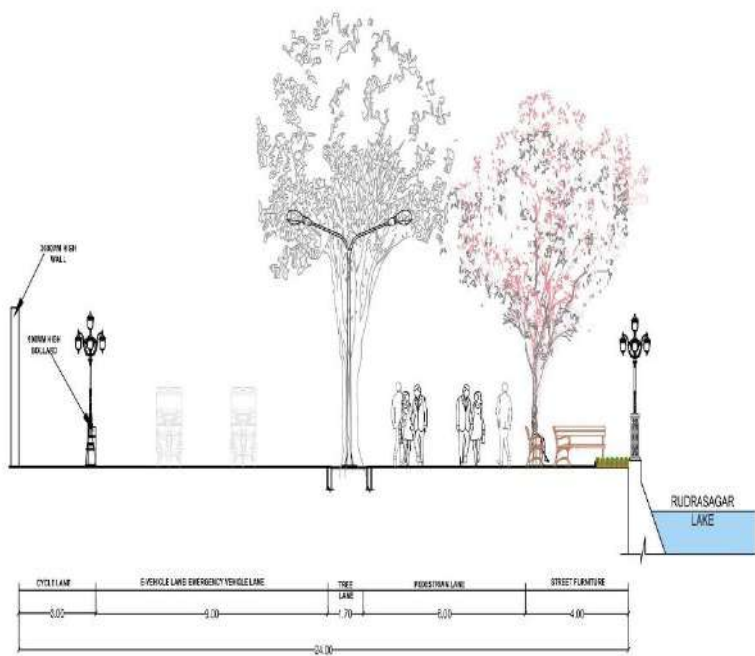



उज्जैन शहर की अन्य सड़कों का विकास

प्रस्तावित सड़क का चौड़ीकरण / नई सड़कें



1. नवीन मार्ग-नरसिंह घाट के समानांतर, नूतन स्कूल तक
2. सरस्वती शिशु मंदिर के समानांतर मार्ग
3. श्री महाकाल चौराहे से महाकाल मंदिर
4. बड़ा गणेश मंदिर रोड

धन्यवाद
जय श्री महाकाल